

### Accès

Ducey est situé près de l'A 84, à 1 h de Caen et de Rennes.



### Informations pratiques

Hébergement : Gîtes et hôtels sont disponibles à proximité de Ducey.  
(nous tenons à votre disposition une liste d'hébergements)

Restauration : Possibilité d'amener son repas pour déjeuner au foyer du pôle culturel.

### Contact

Association Musique Expérience  
Pôle Culturel  
23 Rue du couvent - Ducey  
50220 DUCEY-LES CHERIS  
02.33.48.19.44  
contact@musique-experience.net  
www.musique-experience.net

# BPJEPS

## Loisirs Tous Publics

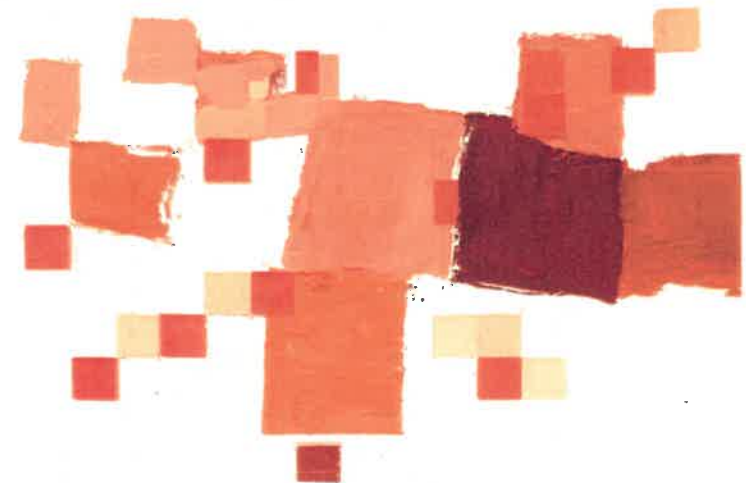

du 20 septembre 2021  
au 16 décembre 2022

## LE METIER

L'animateur Loisirs Tous Publics encadre des animations et des projets collectifs facilitant, dans une logique éducative, ludique et récréative, la découverte d'activités dans les domaines suivants :

- activités scientifiques et techniques
- activités culturelles et d'expression
- activités physiques

Il peut diriger un accueil collectif de mineurs.

L'animateur participe également au développement de sa structure et de la vie locale

## Les exigences préalables à l'entrée en formation

Le candidat doit :

- Etre âgé d'au moins 18 ans
- Etre titulaire de l'une des attestations de formation relative au secourisme suivante : PSC1, AFPS, PSE1, PSE2, AFGSU niv1 ou niv2, STT en cours de validité
- Etre capable de justifier d'une expérience d'animateur(trice) professionnel(le) ou non professionnelle auprès d'un groupe d'une durée minimale de 200 heures au moyen d'une attestation délivrée par la ou les structures d'accueil.  
Sont dispensées de cette attestation les personnes titulaires d'un diplôme énuméré dans l'annexe V du référentiel professionnel disponible sur le site de Musique Expérience – arrêté du 27 février 2017  
(BAPAAT, CQP « animateur périscolaire » ; BAFA ; BAFA ; BAFD ; BAC PRO « service de proximité et vie locale »...)

## La sélection

**Convocation individuelle à partir de la réception du dossier de candidature**

- Ecrit
- Entretien portant sur la motivation et l'organisation personnelle et professionnelle. (déplacements, hébergement, structure d'accueil, tutorat, financement des frais pédagogiques de formation).

## Le positionnement **du 20 au 24 septembre 2021**

Permet d'envisager des allègements de formation et construire le parcours de formation individualisé.

## Organisation de la formation

La formation en centre, dans l'organisme de formation et la formation sur le terrain, dans la structure professionnelle, s'articulent autour de 3 blocs :

BLOC 1 : L'animateur encadre un groupe dans son champ d'activité en toute sécurité

BLOC 2 : L'animateur conduit des actions éducatives et/ou culturelles ainsi que des actions de direction

BLOC 3 : L'animateur participe au développement de la structure sur un territoire

## Durée et coût pédagogique

(pour un parcours plein)

Centre de formation	600 Heures dont 40 en FOAD
Coût horaire	12 €
Coût total	7200 €
Frais inscription	50 €

Heures entreprise : maximum 1631 h (congrés inclus) dont 40heures FOAD

Dans le cadre de l'apprentissage, prise en charge du coût pédagogique par le CFA.

Date limite de dépôt du dossier d'inscription :  
**30 août 2021**

Dossier à retirer auprès de l'organisme de formation ou à télécharger sur notre site  
<https://www.musique-experience.net>

Dans le cadre de l'apprentissage, candidater également au CFA  
<https://www.cfa-sat.fr>