

## Accès

Ducey est situé près de l'A 84, à 1 h de Caen et de Rennes.



## Informations pratiques

Hébergement : Gîtes et hôtels sont disponibles à proximité de Ducey.  
(nous tenons à votre disposition une liste d'hébergements)

Restauration : Possibilité d'amener son repas pour déjeuner au foyer du pôle culturel.

## Contact

Association Musique Expérience

Pôle Culturel

23 Rue du couvent - Ducey

50220 DUCEY-LES CHERIS

02.33.48.19.44

contact@musique-experience.net

www.musique-experience.net



# Formations aux métiers de l'animation

# CPJEPS

## Animateur d'activités et de vie quotidienne

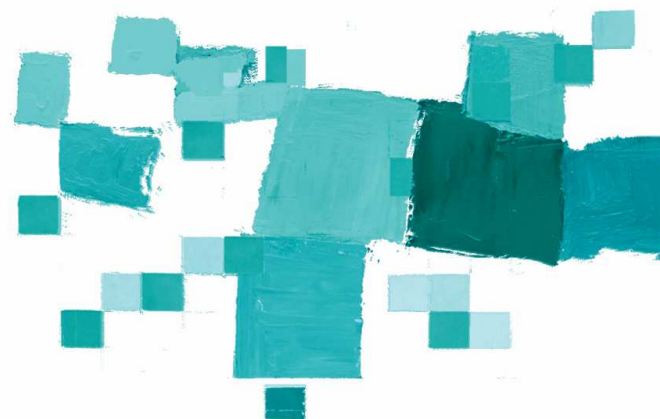

## Du 12 novembre 2024 au 7 novembre 2025

 Pôle culturel  
Baie du Mont Saint-Michel  
Ducey-Les Chéris  
siret: 32042224900021 - n° de déclaration OF: 25.50.000.75.50

Antenne PÉDAGOGIQUE DU  CFA Sport  
Animation  
Tourisme  
NORMANDIE

## Le métier

- L'accueil de différents publics en concourant notamment aux démarches de développement durable, d'éducation à la citoyenneté et de prévention des maltraitances
- La conception et l'animation de temps de vie quotidienne
- La préparation et la conduite d'activités éducatives dans les domaines suivants : activités d'expression, activités physiques, activités scientifiques et techniques.
- La participation au projet et à la vie de la structure.

## Pour entrer en formation

Le candidat doit :

- Être âgé au minimum de 16 ans (le diplôme ne peut être délivré qu'à 18 ans)
- Être titulaire du PSC1
- Présenter un certificat médical de non contre-indication à la pratique des activités physiques et sportives
- Avoir une structure d'alternance pour la mise en situation professionnelle
- Avoir un plan de financement de la formation (en fonction du statut)
- Satisfaire aux tests de sélection de l'organisme de formation.

## La sélection

**Convocation individuelle à partir de la réception du dossier d'inscription**

- Ecrit
- Entretien portant sur la motivation et l'organisation personnelle et professionnelles (déplacements, hébergement, structure d'accueil, tutorat, financement des frais pédagogiques de formation).

## Le positionnement du 12 au 15 novembre 2024

Permet d'envisager des allègements de formation et construire le parcours de formation individualisé.

## Organisation de la formation

La formation en centre, dans l'organisme de formation, et celle sur le terrain, dans la structure professionnelle s'articule autour de trois blocs :

- Bloc 1 : Participer au projet et à la vie de la structure
- Bloc 2 : Animer des temps de vie quotidienne de groupes
- Bloc 3 : Conception et animation d'activités en direction d'un groupe

## Durée et coût pédagogique

(pour un parcours plein)

Centre de formation	413 heures
Coût horaire	12 €
Coût total	4 956 €
Frais inscription	50 €

Heures en entreprise : minimum 400h / maximum 1316h (congés inclus)

Dans le cadre de l'apprentissage, prise en charge du coût pédagogique par le CFA.

Date limite de dépôt du dossier d'inscription :  
**12 octobre 2024**

Dossier à retirer auprès de l'organisme de formation ou à télécharger sur notre site  
<https://www.musique-experience.net>

Dans le cadre de l'apprentissage, candidater également au CFA  
<https://cfa-sat.ymag.cloud/index.php/preinscription/>